S.C MERTECOM SRL
Str. Traian, Nr. 7, Târgu Jiu, Gorj
RO18509431
0765.522.583 / 0253.222.202
vanzari@mertecom.ro
mertecom.ro

DECLARAȚIE DE CONFORMITATE

Prin prezenta MERTECOM SRL, RO18509431, cu sediul in Str. Traian, bl. 7, sc. 3, ap. 24, Târgu Jiu, jud. Gorj, înregistrata la registrul comerțului sub nr. J2006000205188 în conformitate cu Legea 296/2007 privind Codul Consumului, Legea 608/2001 privind evaluarea conformității produselor și a H.G. 71/2002, Ordonanța Guvernului 21/1992 privind protecția consumatorilor și Legea 449/2003 privind vânzarea produselor și garanțiile asociate acestora, republicate si modificate prin Ordonanța de Urgenta 174/2008 declaram pe propria răspundere ca asigurăm și garantăm faptul ca produsul **Statie de intoxicare pentru soareci si sobolani Alpha**, la care se refera aceasta declarație nu pune în pericol viața, sănătatea, securitatea muncii, nu produc un impact negativ asupra mediului daca sunt folosite in conformitate cu destinația pentru care au fost produse respectând întocmai instrucțiunile de instalare și folosire precum si (după caz) termenul de garanție înscris pe produs si sunt în conformitate cu standardele naționale și internaționale in domeniu. De asemenea produsul este în conformitate cu documentațiile tehnice deținute de producător.

S.C MERTECOM SRL
Str. Traian, Nr. 7, Târgu Jiu, Gorj
RO18509431
0765.522.583 / 0253.222.202
vanzari@mertecom.ro
mertecom.ro

Fișă Produs
Statie de intoxicare pentru soareci si sobolani Alpha

Denumire	Cod Produs	Marca
Statie de intoxicare pentru soareci si sobolani Alpha	M10828	Meco

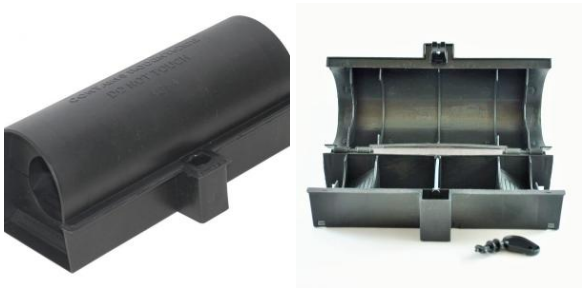

Descriere

Statie de intoxicare pentru soareci si sobolani Alpha

Stația de intoxicare Alpha este concepută pentru combaterea eficientă a șoarecilor și șobolanilor, oferind o soluție practică și sigură pentru amplasarea momelilor rodenticide. Realizată din polipropilenă de înaltă calitate, aceasta se remarcă prin rezistență în timp și un design tip tunel, potrivit pentru utilizarea în gospodării, depozite, spații comerciale și alte zone afectate de rozătoare.

Stația este prevăzută cu un sistem de închidere dublă și cheie, precum și cu o protecție specială împotriva deschiderii forțate, contribuind la limitarea accesului neautorizat la momeală. Compartimentul detașabil și suportul pentru momeală facilitează amplasarea, verificarea și întreținerea acesteia. În plus, sistemul de drenare a apei ajută la eliminarea apei acumulate în interior.

Caracteristici principale

- **Tip produs:** stație de intoxicare pentru șoareci și șobolani
- **Model:** Alpha, tip tunel
- **Material:** polipropilenă de înaltă calitate
- **Închidere:** sistem dublu, cu cheie
- **Siguranță:** protecție împotriva deschiderii forțate
- **Dotări:** compartiment detașabil și suport pentru momeală

- **Sistem de drenare:** permite evacuarea apei
- **Durabilitate:** construcție rezistentă în timp
- **Dimensiuni (înălțime x lățime x lungime):** 95 x 105 x 240 mm

Mod de utilizare
Deschideți stația cu ajutorul cheii, fixați momeala rodenticidă compatibilă pe suportul special și închideți corespunzător dispozitivul. Amplasați stația în apropierea traseelor frecventate de rozătoare și verificați-o periodic, respectând instrucțiunile de utilizare ale momelii.

Stația de intoxicare Alpha este o alegere potrivită pentru organizarea și protejarea momelilor rodenticide, datorită construcției rezistente, sistemului de închidere securizat și accesoriilor practice pentru întreținere.